



REGIONE AUTONOMA  
FRIULI VENEZIA GIULIA



Protezione Civile della Regione

Via Natisone, 43 – 33057 Palmanova (UD) - [sor@protezionecivile.fvg.it](mailto:sor@protezionecivile.fvg.it)

**Numero verde 800 500 300**

## **Allerta regionale n. 3/2025 del 14/04/2025**

### **Comunicato di aggiornamento evento delle ore 06:30 del 15/04/2025**

#### **SITUAZIONE**

Il fronte che sta interessando la regione sta portando piogge da abbondanti ad intense. I cumulati più elevati nelle ultime 12 ore sono stati registrati a Piancavallo con 74 mm. In pianura sono caduti da 20 a 45 mm, valori inferiori sulla fascia alpina. Sulla costa soffia Scirocco moderato con raffiche fino 50 km orari.

#### **EVOLUZIONE**

Nelle prossime ore e fino al primo pomeriggio avremo ancora piogge intense specie sulla fascia prealpina e localmente anche in pianura, anche temporalesche, mediamente con cumulati attesi di 30-60 mm. Sulla costa lo Scirocco potrebbe intensificarsi con qualche raffica fino a 60-70 km orari. Poi il fronte si porterà verso est lasciando la regione in serata. Tuttavia successivamente continueranno ad affluire correnti umide sudoccidentali in quota e di Scirocco al suolo che potranno portare rovesci sparsi, specie sulle Prealpi, con altre piogge anche abbondanti.

#### **EFFETTI AL SUOLO**

Dall'inizio dell'allerta non sono pervenute alla Sala Operativa Regionale segnalazioni di dissesti sul territorio.

#### **FIUMI**

Tutti i corsi d'acqua permangono al di sotto dei livelli di guardia; non sono attesi superamenti significativi delle portate critiche nelle prossime ore, nonostante si registri un lieve incremento dei valori idrometrici.

## MAREA

Nella giornata odierna non sono previste maree significative, anche l'altezza d'onda rilevata dall'ondametro al largo di Grado attualmente è inferiore al metro.



## DATI METEO

### Precipitazioni

In tabella le piogge massime registrate nelle ultime ore, per diversi tempi di pioggia, nelle 4 zone di allerta:

Area	Stazione	1 hh [mm]	Stazione	3hh [mm]	Stazione	6 hh [mm]	Stazione	12 hh [mm]
FVG-A	Piancavallo	14,2	Piancavallo	36,8	Piancavallo	55,8	Piancavallo	74,4
	Gorgazzo	13,4	Gorgazzo	34,4	Gorgazzo	50,4	Gorgazzo	68
	Val Sughet	12,2	Candaglia	31,8	Candaglia	50	Candaglia	65,8
	Candaglia	12	Poffabro	29,6	Poffabro	46,4	Poffabro	64,2
	Poffabro	11,4	Val Sughet	28,6	Pala Barzana	45,4	Pala Barzana	63
FVG-B	Clauzetto	9,2	Livinal Lunc	22,8	Clauzetto	38,6	Clauzetto	59,4
	Livinal Lunc	8,6	Clauzetto	22	Monte Prat	36,4	Monte Prat	56,4
	Monte Prat	8,2	Monte Prat	19,8	Livinal Lunc	33,6	Livinal Lunc	51
	Alesso	7,4	Alesso	18,4	Alesso	30,6	Subit di Attimis	50,2
	Pulfero	7,4	Sella Nevea	17,8	S.Francesco T.P.	30	Canebola	49,4
FVG-C	Gorgo	11,2	Gorgo	18,4	Fogliano Redipuglia	30,6	Osoppo	44
	Latisana Tagl. 1	9,4	Premariacco - Ipplis	18	Mariano del Friuli	28,6	San Daniele del Friuli	43,8
	Fagagna	9	Fogliano Redipuglia	17,8	Premariacco - Ipplis	28,4	Fogliano Redipuglia	43,8
	Alnicco	8	Mariano del Friuli	17,2	Gorgo	28	San Mauro	42
	Mariano del Friuli	7,8	Cervignano del Friuli	16,9	Cormons Monte	27,8	Fagagna	41,9
FVG-D	Doberdo'	5,8	Doberdo'	14,6	Doberdo'	26,2	Doberdo'	40,2
	Borgo Grotta Gigante	5,2	Borgo Grotta Gigante	13,4	Borgo Grotta Gigante	24,8	Borgo Grotta Gigante	38,6
	San Pelagio	5,2	Prosecco	12	Prosecco	22,6	Prosecco	34
	Sgonico-Zgonik	5,2	San Pelagio	11,8	Sgonico-Zgonik	20,3	Sgonico-Zgonik	30,7
	Prosecco	4,8	Sgonico-Zgonik	11,3	San Pelagio	20,2	San Pelagio	30,6

Nell'immagine sotto la distribuzione delle piogge nelle ultime 12 ore:

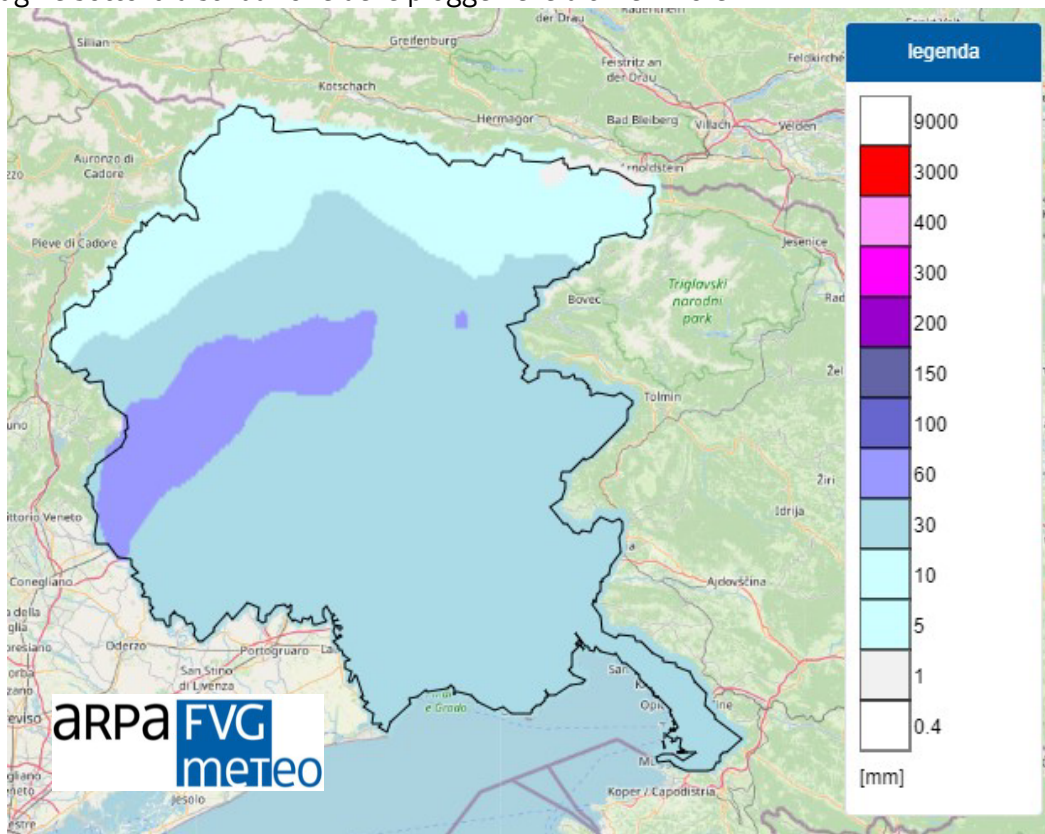

## Vento

In tabella le raffiche massime di vento registrate nelle ultime 12 ore:

Area	Stazione	Vento max [km/h]	Data e ora [UTC]
FVG-A	Val dei Sass	50,76	2025-04-14 20:00
	Col della Gallina Meteo	43,92	2025-04-14 20:45
	Rest	39,6	2025-04-14 18:30
	Pala d'Altei	38,88	2025-04-14 21:00
	Brugnera	34,2	2025-04-15 03:51
FVG-B	Monte Matajur	45,36	2025-04-15 03:30
	S.Simeone Meteo	38,52	2025-04-14 18:15
	Passo Pramollo	34,56	2025-04-14 19:15
	Gran Monte	32,04	2025-04-14 17:00
	Monte Zoncolan	30,96	2025-04-15 03:26
FVG-C	Lignano Sabbiadoro	37,08	2025-04-15 04:22
	Torviscosa	30,96	2025-04-14 17:45
	Lignano Sabbiadoro	30,6	2025-04-15 04:15
	Grado Meteo	28,44	2025-04-15 04:02
	Palazzolo dello Stella	28,08	2025-04-15 02:52
FVG-D	Muggia	48,96	2025-04-15 00:30
	Trieste Cattinara	48,96	2025-04-15 04:00
	Prosecco	46,08	2025-04-15 02:50
	Sgonico-Zgonik	43,92	2025-04-15 03:26
	Trieste molo F.Ili Bandiera	39,24	2025-04-15 03:41

Palmanova, 15 aprile 2025

Il Direttore Centrale  
Arch. Ing. Amedeo Aristei