REGIONE AUTONOMA FRIULI - VENEZIA GIULIA

PROVINCIA DI PORDENONE

COMUNE DI FONTANAFREDDA

VARIANTE N. 31 AL P.O.C.
APPROVAZIONE 28.09.2011

ZONIZZAZIONE

TAV. A

SCALA: 1:5000

Progettista:
Arch. Valter Baracetti

QUADRO DI UNIONE

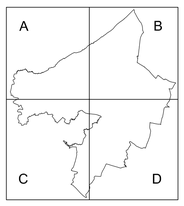

LEGENDA

- B.1 – zone residenziali di completamento semi intensiva
- "A" B.1"A" – zone residenziali dell'ex PEEP di Villadolt
- B.2 – zone resid. di completamento estensive
- B.0 – zone resid. di interesse ambientale in ristrutturazione
- R.S.A. – zona R.S.A.
- ZT – zone miste di trasferimento
- ZT.0 – zona di trasformazione o trasferimento attuata
- B.T.0 – zone resid.di trasformazione con pac attuato
- C.0 – zone resid. di espansione con PAC approvato/attuato
- C.1 – zone resid. di espansione di nuovo impianto
- "A" C.1"A" – zone resid. di nuovo impianto in completamento
- "B" C.1"B" – zone resid. di nuovo impianto di riqualificazione
- A.0 – zone resid. di interesse storico e ambientale
- A.1 – zone di interesse storico artistico di conservazione
- A.3 – zone di interesse storico artistico di ristrutturazione
- A.4.1 – zone di interesse storico artistico di ricostruzione
- D.2.0 – zone produttive con PAC approvato
- D.2.1 – zone produttive esistenti
- D.2.2 – zone produttive di nuovo impianto
- D.2.S – zone di servizio al produttivo di nuovo impianto
- D.2.S.0 – zone di servizio al produttivo già attuate
- D.3.0 – zona produttiva esistente di notevoli dimensioni
- D.3.1 – zone produttive comprese in zona agricola
- D.3.2 – zona produttiva compresa in zona resid.
- D.5 – deposito inerti
- D.6 – zona produttiva mista
- H.2.2 – zone per attrezzature commerciali di nuovo impianto
- H.2.2* – zone per attrezzature commerciali di nuovo impianto per attività di grande distribuzione
- H.2.0 – zone per attrez. commerciali con PAC approvato
- H.2.R. – zone per attrezzature ricettive di nuovo impianto
- H.3 – zona per attrezz. commerc. singola esistente
- H.3* – zona commerciale esistente di Villadolt
- H.3.R. – zone per attrezzature ricettive esistenti
- E.4.1 – zone agricole di valore ambientale
- E.4.2 – zona di preminente interesse agricolo–paesaggistico
- E.5 – zone agricole di preminente interesse agricolo
- E.6.1 – zone agricole di interesse agricolo da trasformare
- E.6.2 – zone di interesse agricolo
- allevamento ittico
- zona militare
- zona a protezione esondazione
- Val Grande

ZONE PUBBLICHE E/O DI USO PUBBLICO E DI INTERESSE GENERALE:

esistenti — TESTO
in progetto — TESTO

ZONE PER SERVIZI PUBBLICI:

parcheggi di relazione	P
parcheggi d'interscambio	PI

VERDE, SPORT E SPETTACOLI ALL'APERTO:

verde elementare	VE
verde di quartiere	VQ
verde privato	VP
verde di rispetto	VR
sport e spettacoli	AS
parco urbano	PU
parco naturalistico	PN

CULTO, LA VITA ASSOCIATIVA E LA CULTURA:

edifici per il culto	CH
uffici amministrativi locali	DD
biblioteca	BC
centro civico e sociale	CC

ISTRUZIONE:

asilo nido	AN
scuola materna	SM
scuola media inferiore	SMI
scuola elementare	SE

ASSISTENZA E SANITA':

assistenza, maternità, infanzia e d'età evolutiva	AE
assistenza disabili	AD
assistenza anziani	AA
strutture residenziali per anziani	SRA
servizio sanitario di base	SS
cimitero	NP

SERVIZI TECNOLOGICI:

impianti per gas	G
acquedotto	A
telefono	T
magazzino comunale	MC
depurazione acque	D
Enel	ENEL

VIABILITA':

strade da ristrutturare	R
strade di progetto	P
pista ciclabile esistente	
pista ciclabile di progetto	

VINCOLI E RISPETTI:

rispetti cimiteriali–stradali–ferrovia

aereoporto di Aviano

metanodotto

ambiti tutela ex L.431/85 e L.497/39 e relativi corsi d'acqua

controllo degli accessi

linee elettriche(e relative fasce di rispetto)

LIMITI:

limite p.a.c.
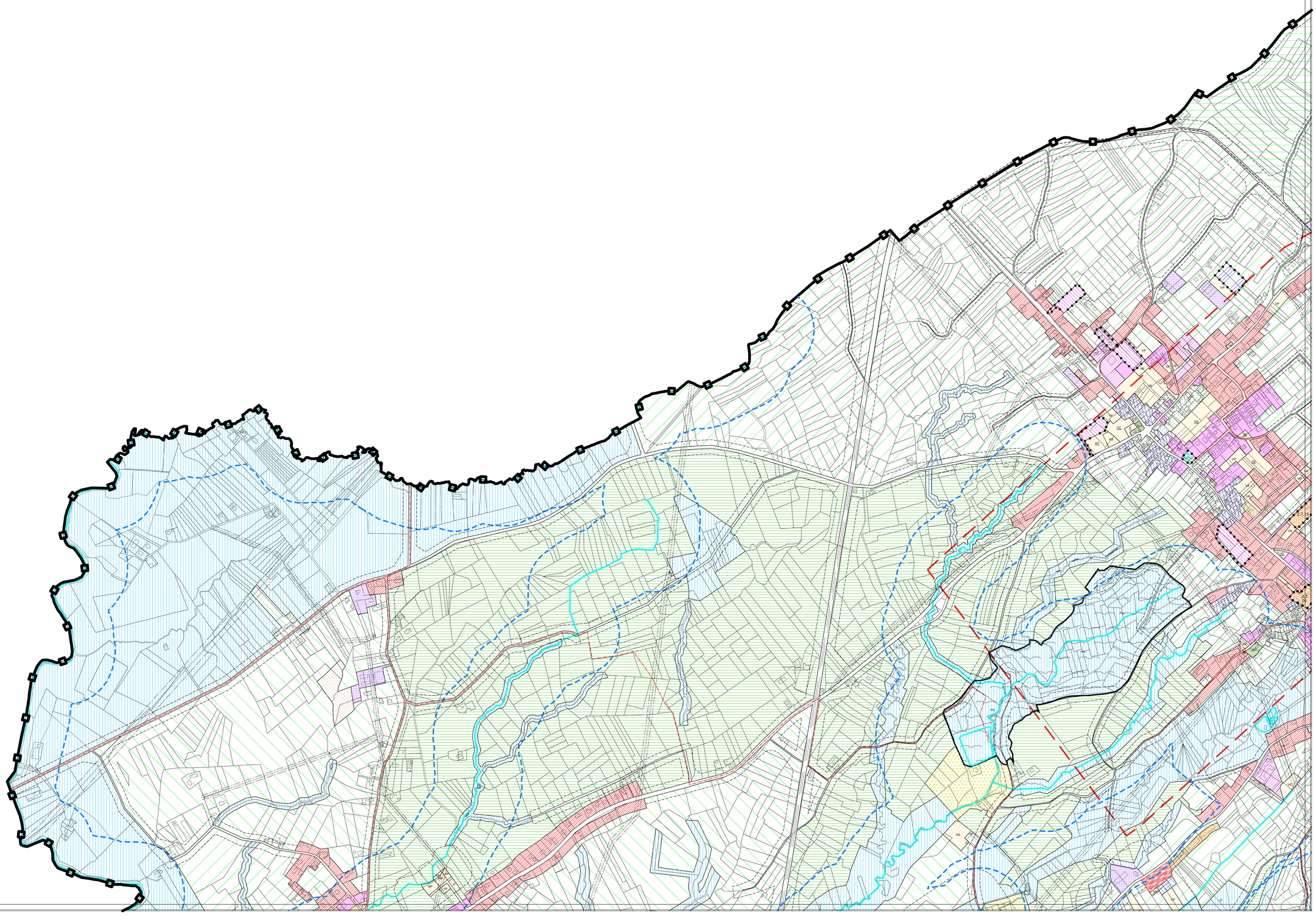
confine Comunale